Fondazione Soncino Onlus
Residenza Sanitario Assistenziale

approvazione con Atto del Presidente n.22 del 31/03/2025
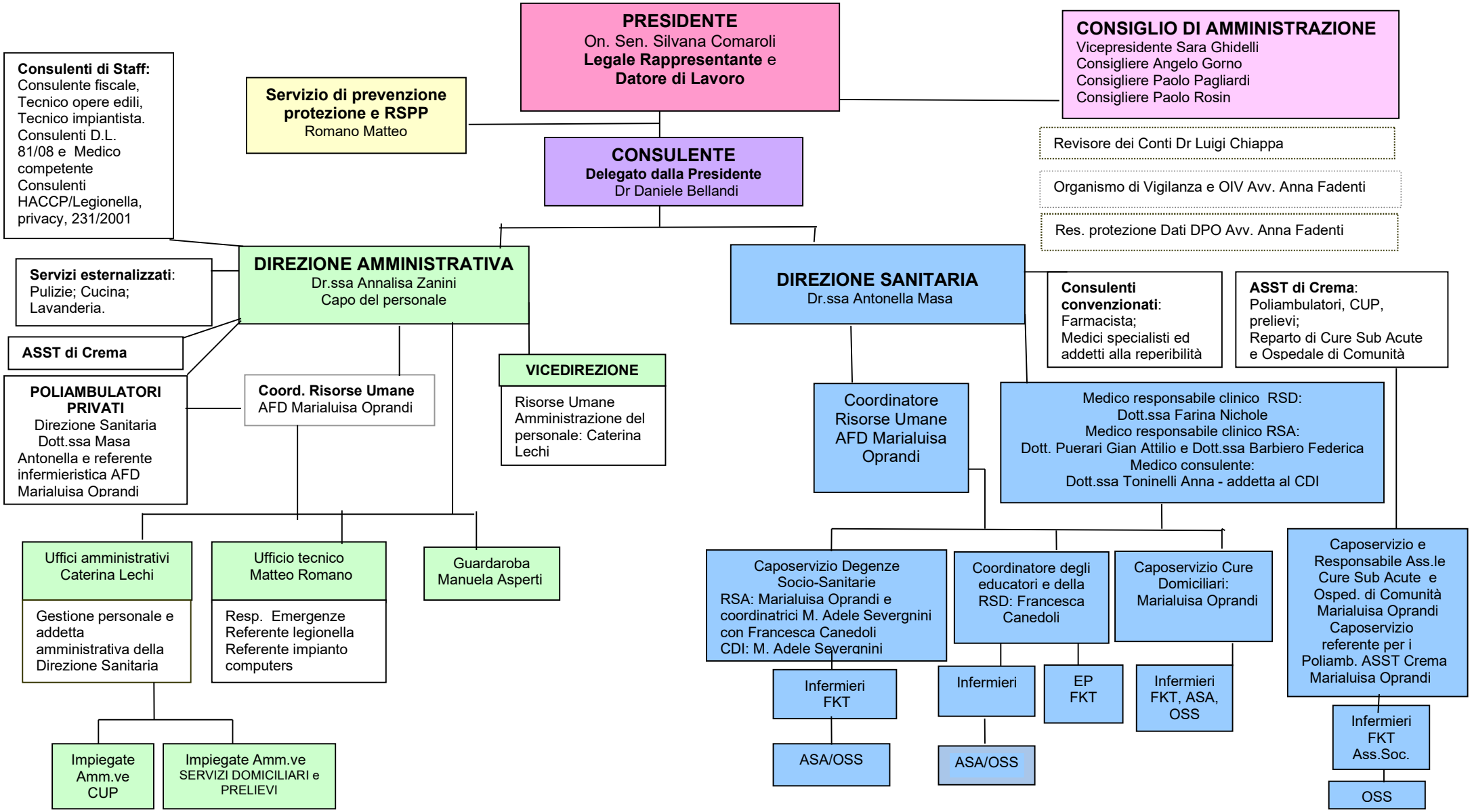
ORGANIGRAMMA FONDAZIONE RSA DI SONCINO ONLUS