Fondazione Soncino Onlus
Residenza Sanitario Assistenziale

approvazione in C. di A. del **06/12/2024**
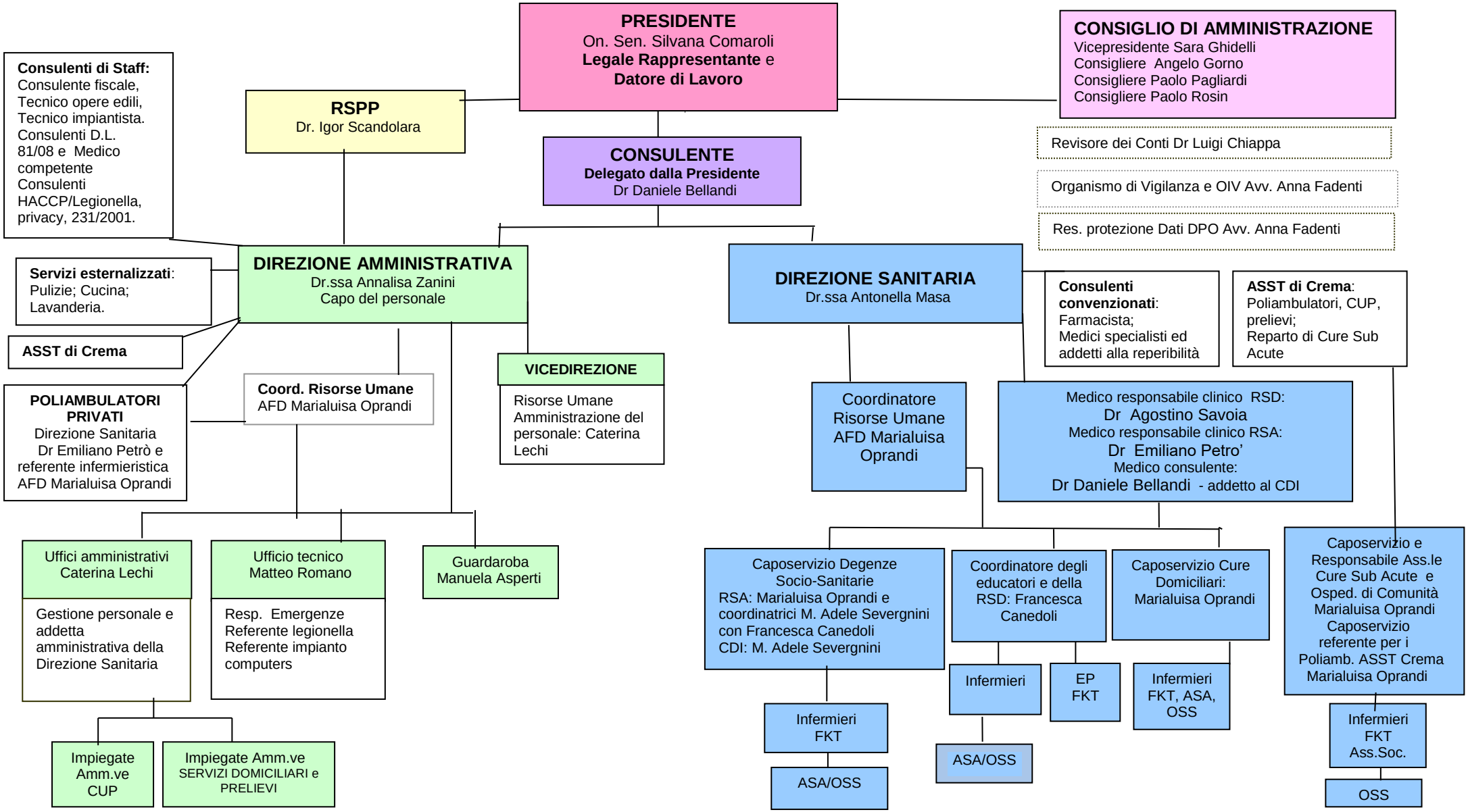
ORGANIGRAMMA FONDAZIONE RSA DI SONCINO ONLUS